

Gm. KRZYKOSY woj. wielkopolskie

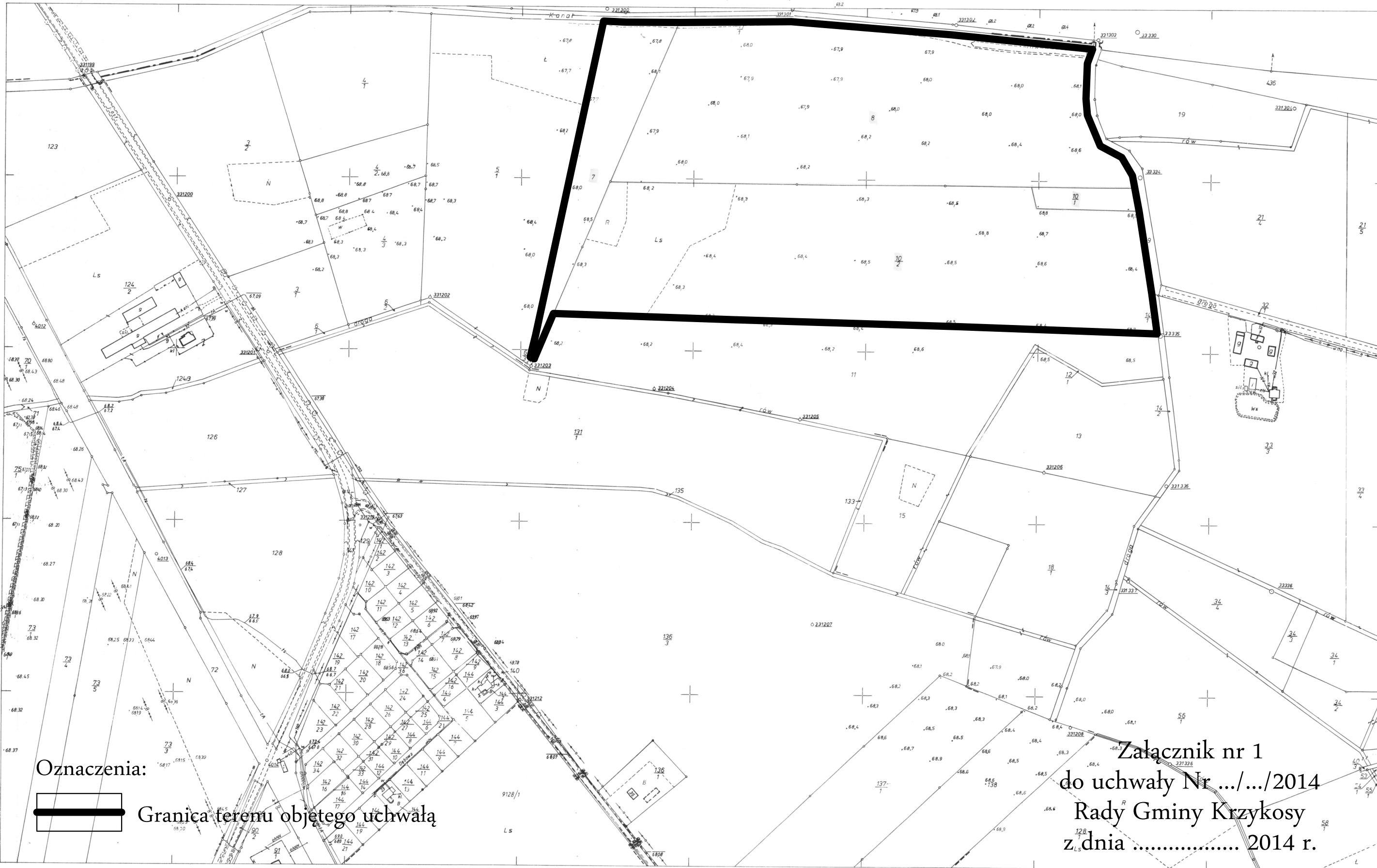

Oznaczenia:



Granica terenu objętego uchwałą

Załącznik nr 1
do uchwały Nr .../.../2014
Rady Gminy Krzykosy
z dnia 2014 r.

423.433.12
1:2000

MAPA ZASADNICZA
Założona w r. 1992 przez
WOJEWÓDZKIE BIURO GEODEZJI I TERENÓW ROLNYCH
W POZNANIU
Kierownik robót: J. Szmyt
Kierownik placówki: [Signature]
Główny Inżynier: mgr inż. S. Iwanicki

Nakładki tematyczne	

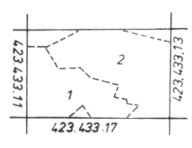

Gm. KRZYKOSY woj. wielkopolskie
1. wieś GARBY
2. wieś MURZYNOWO LEŚNE

01.07.2014

WGg-40110/11/91

4.02.1.99L
59/13/21/93

[Signature]

wyk. J. Szmyt V.1992r

GK.664.1.53.2014
Pobawdza się zgodność niniejszej kopii z treścią materiału państwowego zasobu geodezyjnego i kartograficznego
STAROSTA ŚREDZKI
Mapa zasadnicza
(Najnowszy stan zasobu)
59/13/21/93
(Identyfikator ewidencyjny materiału zasobu)
04.02.1994
(Data wpisania do ewidencji mapy)
[Signature]
[Signature]
(Imię, nazwisko i podpis osoby reprezentującej organ)